

1.3.3 STERIL-KLEMMVERBINDUNG SV-C

TECHNISCHE DATEN

Standard-Baugrößen	<ul style="list-style-type: none"> • DIN DN04 - DIN DN100 • ISO DN06 - ISO DN100 • OD 1/4" - 4"
Werkstoffe	<p>Produktberührt:</p> <ul style="list-style-type: none"> • Ws. 14435 (316L), Delta-Ferrit <= 3% • Sonderwerkstoffe wie z.B. 1.4404, 1.4539, Hastelloy 2.4602, Titan etc. auf Anfrage <p>Nicht Produktberührt:</p> <ul style="list-style-type: none"> • 1.4301/1.4307, 1.4305 oder gleichwertig
Dichtungselemente	<p>Standarddichtungen:</p> <ul style="list-style-type: none"> • EPDM • Sonderwerkstoffe auf Anfrage
Oberflächen	<p>Produktberührte Oberflächen:</p> <ul style="list-style-type: none"> • metallblank Ra < 0,6µm • elektropoliert Ra < 0,5µm • elektropoliert Ra < 0,25µm • andere Oberflächen auf Anfrage <p>Nicht produktberührte Oberflächen:</p> <ul style="list-style-type: none"> • metallblank bzw. elektropoliert Ra > 1,6µm
Rückverfolgbarkeit	Produktberührenden Metallwerkstoffe sind mit WAZ 3.1 rückverfolgbar
Produkte	Gase und Flüssigkeiten
Betriebstemperatur	-20°C bis +150°C Siehe Temperaturbeständigkeitsliste für Dichtwerkstoffe
Betriebsdruck	<ul style="list-style-type: none"> • DIN DN04 – DN32 = 16 bar • DIN DN40 – DN100 = 8 bar • ISO DN06 – DN25 = 16 bar • ISO DN32 – DN100 = 8 bar • OD 1/4" – 1 1/2" = 16 bar • OD 2" – 4" = 8 bar
Betriebstemperatur Dichtwerkstoffe	• EPDM: -40°C bis +90°C, kurzzeitig bis +150°C
Normen	<p>Rohranschlussmaße:</p> <ul style="list-style-type: none"> • DIN (DIN11866 Reihe A) • ISO (DIN11866 Reihe B) • OD (DIN11866 Reihe C)
Kennzeichnung	Stutzen etc.: Firmenname, Artikelnummer, Größe, Werkstoff, Charge O-Ring: ohne Kennzeichnung
Zertifikate	<p>Produktberührende Teile:</p> <ul style="list-style-type: none"> • WAZ EN 10204 / 3.1 <p>Produktberührende Dichtungen:</p> <ul style="list-style-type: none"> • FDA-Konformität, USP-Class VI, TSE-frei entsprechend gewähltem Dichtwerkstoff oder Kundenwunsch

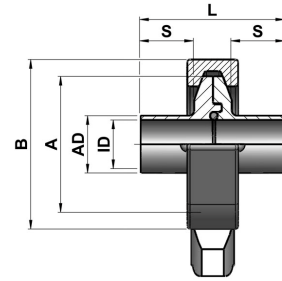

Steril-Klemmverbindung kpl

1.3.3 STERIL-KLEMMVERBINDUNG SV-C

1.3.3.0 STERIL-KLEMMVERBINDUNG KOMPLETT

Größe	Artikel-Nr.	Rohr AD [mm]	Rohr ID [mm]	Länge L [mm]	Länge S [mm]	Durchm. A [mm]				
DIN DN04	0220 1004 0000 0301	6.00	4.00	62.00	22.00	25.00				
DIN DN06	0220 1006 0000 0301	8.00	6.00	62.00	22.00	25.00				
DIN DN08	0220 1008 0000 0301	10.00	8.00	62.00	22.00	25.00				
DIN DN10	0220 1010 0000 0301	13.00	10.00	62.00	22.00	25.00				
DIN DN15	0220 1015 0000 0301	19.00	16.00	62.00	22.00	50.50				
DIN DN15/ø34mm	0220 1015 3400 0301	19.00	16.00	62.00	22.00	34.00				
DIN DN20	0220 1020 0000 0301	23.00	20.00	62.00	22.00	50.50				
DIN DN25	0220 1025 0000 0301	29.00	26.00	62.00	22.00	50.50				
DIN DN32	0220 1032 0000 0301	35.00	32.00	62.00	22.00	64.00				
DIN DN32/ø50,5mm	0220 1032 5000 0301	35.00	32.00	62.00	22.00	50.50				
DIN DN40	0220 1040 0000 0301	41.00	38.00	62.00	22.00	64.00				
DIN DN50	0220 1050 0000 0301	53.00	50.00	62.00	22.00	77.50				
DIN DN65	0220 1065 0000 0301	70.00	66.00	62.00	22.00	91.00				
DIN DN80	0220 1080 0000 0301	85.00	81.00	64.00	22.00	106.00				
DIN DN100	0220 1100 0000 0301	104.00	104.00	64.00	22.00	119.00				
ISO DN06	0220 2006 0000 0301	10.20	7.00	62.00	22.00	25.00				
ISO DN08	0220 2008 0000 0301	13.50	10.30	62.00	22.00	25.00				
ISO DN10	0220 2010 0000 0301	17.20	14.00	62.00	22.00	50.50				
ISO DN10/ø34mm	0220 2010 3400 0301	17.20	14.00	62.00	22.00	34.00				
ISO DN15	0220 2015 0000 0301	21.30	18.10	62.00	22.00	50.50				
ISO DN15/ø34mm	0220 2015 3400 0301	21.30	18.10	62.00	22.00	34.00				
ISO DN20	0220 2020 0000 0301	26.90	23.70	62.00	22.00	50.50				
ISO DN25	0220 2025 0000 0301	33.70	29.70	62.00	22.00	50.50				
ISO DN32	0220 2032 0000 0301	42.40	38.40	62.00	22.00	64.00				
ISO DN40	0220 2040 0000 0301	48.30	44.30	62.00	22.00	64.00				
ISO DN50	0220 2050 0000 0301	60.30	56.30	62.00	22.00	77.50				
ISO DN65	0220 2065 0000 0301	76.10	72.10	62.00	22.00	91.00				
ISO DN80	0220 2080 0000 0301	88.90	84.30	64.00	22.00	106.00				
ISO DN100	0220 2100 0000 0301	114.30	109.70	64.00	22.00	144.50				
OD 1/4"	0220 3002 0000 0301	6.35	4.57	62.00	22.00	25.00				
OD 3/8"	0220 3003 0000 0301	9.35	7.75	62.00	22.00	25.00				
OD 1/2"	0220 3005 0000 0301	12.70	9.40	62.00	22.00	25.00				
OD 3/4"	0220 3007 0000 0301	19.05	15.75	62.00	22.00	50.50				
OD 3/4" ø34mm	0220 3007 3400 0301	19.05	15.75	62.00	22.00	34.00				
OD 1"	0220 3010 0000 0301	25.40	22.10	62.00	22.00	50.50				
OD 1 1/2"	0220 3015 0000 0301	38.10	34.80	62.00	22.00	50.50				
OD 2"	0220 3020 0000 0301	50.80	47.50	62.00	22.00	64.00				
OD 2 1/2"	0220 3025 0000 0301	63.50	60.20	62.00	22.00	92.00				
OD 3"	0220 3030 0000 0301	76.20	72.90	62.00	22.00	105.00				
OD 4"	0220 3040 0000 0301	101.60	97.38	62.00	22.00	133.00				

Hinweis: Es gilt jeweils die aktuelle im Internet unter www.elpotech.de/download abrufbare Version. Maß- und Konstruktionsänderungen vorbehalten. Erstelldatum: 07/2019

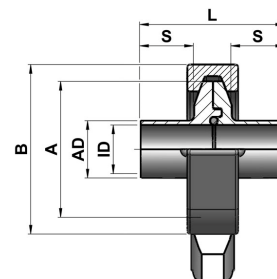

Steril-Klemmverbindung kpl

In folgenden Werkstoffen erhältlich:

(Art.-Nr. = 4. Block Ziffer 1-3)

Artikel-Nr.	Werkstoff
030	1.4435 BN2
045	1.4539
060	2.4602 Hastelloy
070	Titan Grade 2

In folgenden Oberflächen erhältlich:

(Art.-Nr. = 4. Block Ziffer 4)

Artikel-Nr.	Oberfläche produktberührend
0	metallblank Ra<=0,6µm
1	elektropoliert Ra<=0,5µm
2	elektropoliert Ra<=0,25µm

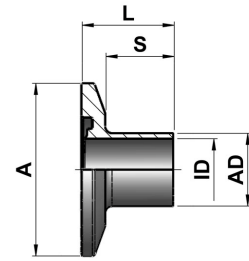

Steril-Nutklemmstutzen

1.3.3 STERIL-KLEMMVERBINDUNG SV-C

1.3.3.1 STERIL-NUTKLEMMSTUTZEN

Größe	Artikel-Nr.	Rohr AD [mm]	Rohr ID [mm]	Länge L [mm]	Länge S [mm]	Durchm. A [mm]				
DIN DN04	0221 1004 0000 0301	6.00	4.00	31.00	22.00	25.00				
DIN DN06	0221 1006 0000 0301	8.00	6.00	31.00	22.00	25.00				
DIN DN08	0221 1008 0000 0301	10.00	8.00	31.00	22.00	25.00				
DIN DN10	0221 1010 0000 0301	13.00	10.00	31.00	22.00	25.00				
DIN DN15	0221 1015 0000 0301	19.00	16.00	31.00	22.00	50.50				
DIN DN15/ø34mm	0221 1015 3400 0301	19.00	16.00	31.00	22.00	34.00				
DIN DN20	0221 1020 0000 0301	23.00	20.00	31.00	22.00	50.50				
DIN DN25	0221 1025 0000 0301	29.00	26.00	31.00	22.00	50.50				
DIN DN32	0221 1032 0000 0301	35.00	32.00	31.00	22.00	64.00				
DIN DN32/ø50,5mm	0221 1032 5000 0301	35.00	32.00	31.00	22.00	50.50				
DIN DN40	0221 1040 0000 0301	41.00	38.00	31.00	22.00	64.00				
DIN DN50	0221 1050 0000 0301	53.00	50.00	31.00	22.00	77.50				
DIN DN65	0221 1065 0000 0301	70.00	66.00	31.00	22.00	91.00				
DIN DN80	0221 1080 0000 0301	85.00	81.00	32.00	22.00	106.00				
DIN DN100	0221 1100 0000 0301	104.00	104.00	32.00	22.00	119.00				
ISO DN06	0221 2006 0000 0301	10.20	7.00	31.00	22.00	25.00				
ISO DN08	0221 2008 0000 0301	13.50	10.30	31.00	22.00	25.00				
ISO DN10	0221 2010 0000 0301	17.20	14.00	31.00	22.00	50.50				
ISO DN10/ø34mm	0221 2010 3400 0301	17.20	14.00	31.00	22.00	34.00				
ISO DN15	0221 2015 0000 0301	21.30	18.10	31.00	22.00	50.50				
ISO DN15/ø34mm	0221 2015 3400 0301	21.30	18.10	31.00	22.00	34.00				
ISO DN20	0221 2020 0000 0301	26.90	23.70	31.00	22.00	50.50				
ISO DN25	0221 2025 0000 0301	33.70	29.70	31.00	22.00	50.50				
ISO DN32	0221 2032 0000 0301	42.40	38.40	31.00	22.00	64.00				
ISO DN40	0221 2040 0000 0301	48.30	44.30	31.00	22.00	64.00				
ISO DN50	0221 2050 0000 0301	60.30	56.30	31.00	22.00	77.50				
ISO DN65	0221 2065 0000 0301	76.10	72.10	31.00	22.00	91.00				
ISO DN80	0221 2080 0000 0301	88.90	84.30	32.00	22.00	106.00				
ISO DN100	0221 2100 0000 0301	114.30	109.70	32.00	22.00	144.50				
OD 1/4"	0221 3002 0000 0301	6.35	4.57	31.00	22.00	25.00				
OD 3/8"	0221 3003 0000 0301	9.35	7.75	31.00	22.00	25.00				
OD 1/2"	0221 3005 0000 0301	12.70	9.40	31.00	22.00	25.00				
OD 3/4"	0221 3007 0000 0301	19.05	15.75	31.00	22.00	50.50				
OD 3/4" ø34mm	0221 3007 3400 0301	19.05	15.75	31.00	22.00	34.00				
OD 1"	0221 3010 0000 0301	25.40	22.10	31.00	22.00	50.50				
OD 1 1/2"	0221 3015 0000 0301	38.10	34.80	31.00	22.00	50.50				
OD 2"	0221 3020 0000 0301	50.80	47.50	31.00	22.00	64.00				
OD 2 1/2"	0221 3025 0000 0301	63.50	60.20	31.00	22.00	92.00				
OD 3"	0221 3030 0000 0301	76.20	72.90	31.00	22.00	105.00				
OD 4"	0221 3040 0000 0301	101.60	97.38	31.00	22.00	133.00				

Hinweis: Es gilt jeweils die aktuelle im Internet unter www.elpotech.de/download abrufbare Version. Maß- und Konstruktionsänderungen vorbehalten. Erstellungsdatum: 07/2019

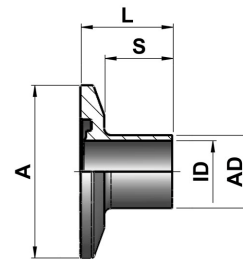

Steril-Nutklemmstutzen

In folgenden Werkstoffen erhältlich:

(Art.-Nr. = 4. Block Ziffer 1-3)

Artikel-Nr.	Werkstoff
030	1.4435 BN2
045	1.4539
060	2.4602 Hastelloy
070	Titan Grade 2

In folgenden Oberflächen erhältlich:

(Art.-Nr. = 4. Block Ziffer 4)

Artikel-Nr.	Oberfläche produktberührend
0	metallblank Ra<=0,6µm
1	elektropoliert Ra<=0,5µm
2	elektropoliert Ra<=0,25µm

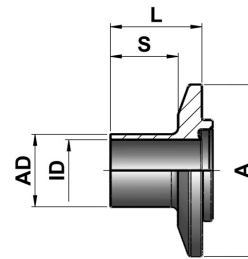

Steril-Bundklemmstutzen

1.3.3 STERIL-KLEMMVERBINDUNG SV-C

1.3.3.2 STERIL-BUNDKLEMMSTUTZEN

Größe	Artikel-Nr.	Rohr AD [mm]	Rohr ID [mm]	Länge L [mm]	Länge S [mm]	Durchm. A [mm]				
DIN DN04	0222 1004 0000 0301	6.00	4.00	31.00	22.00	25.00				
DIN DN06	0222 1006 0000 0301	8.00	6.00	31.00	22.00	25.00				
DIN DN08	0222 1008 0000 0301	10.00	8.00	31.00	22.00	25.00				
DIN DN10	0222 1010 0000 0301	13.00	10.00	31.00	22.00	25.00				
DIN DN15	0222 1015 0000 0301	19.00	16.00	31.00	22.00	50.50				
DIN DN15/ø34mm	0222 1015 3400 0301	19.00	16.00	31.00	22.00	34.00				
DIN DN20	0222 1020 0000 0301	23.00	20.00	31.00	22.00	50.50				
DIN DN25	0222 1025 0000 0301	29.00	26.00	31.00	22.00	50.50				
DIN DN32	0222 1032 0000 0301	35.00	32.00	31.00	22.00	64.00				
DIN DN32/ø50,5mm	0222 1032 5000 0301	35.00	32.00	31.00	22.00	50.50				
DIN DN40	0222 1040 0000 0301	41.00	38.00	31.00	22.00	64.00				
DIN DN50	0222 1050 0000 0301	53.00	50.00	31.00	22.00	77.50				
DIN DN65	0222 1065 0000 0301	70.00	66.00	31.00	22.00	91.00				
DIN DN80	0222 1080 0000 0301	85.00	81.00	32.00	22.00	106.00				
DIN DN100	0222 1100 0000 0301	104.00	104.00	32.00	22.00	119.00				
ISO DN06	0222 2006 0000 0301	10.20	7.00	31.00	22.00	25.00				
ISO DN08	0222 2008 0000 0301	13.50	10.30	31.00	22.00	25.00				
ISO DN10	0222 2010 0000 0301	17.20	14.00	31.00	22.00	50.50				
ISO DN10/ø34mm	0222 2010 3400 0301	17.20	14.00	31.00	22.00	34.00				
ISO DN15	0222 2015 0000 0301	21.30	18.10	31.00	22.00	50.50				
ISO DN15/ø34mm	0222 2015 3400 0301	21.30	18.10	31.00	22.00	34.00				
ISO DN20	0222 2020 0000 0301	26.90	23.70	31.00	22.00	50.50				
ISO DN25	0222 2025 0000 0301	33.70	29.70	31.00	22.00	50.50				
ISO DN32	0222 2032 0000 0301	42.40	38.40	31.00	22.00	64.00				
ISO DN40	0222 2040 0000 0301	48.30	44.30	31.00	22.00	64.00				
ISO DN50	0222 2050 0000 0301	60.30	56.30	31.00	22.00	77.50				
ISO DN65	0222 2065 0000 0301	76.10	72.10	31.00	22.00	91.00				
ISO DN80	0222 2080 0000 0301	88.90	84.30	32.00	22.00	106.00				
ISO DN100	0222 2100 0000 0301	114.30	109.70	32.00	22.00	144.50				
OD 1/4"	0221 3002 0000 0301	6.35	4.57	31.00	22.00	25.00				
OD 3/8"	0222 3003 0000 0301	9.35	7.75	31.00	22.00	25.00				
OD 1/2"	0222 3005 0000 0301	12.70	9.40	31.00	22.00	25.00				
OD 3/4"	0222 3007 0000 0301	19.05	15.75	31.00	22.00	50.50				
OD 3/4" ø34mm	0222 3007 3400 0301	19.05	15.75	31.00	22.00	34.00				
OD 1"	0222 3010 0000 0301	25.40	22.10	31.00	22.00	50.50				
OD 1 1/2"	0222 3015 0000 0301	38.10	34.80	31.00	22.00	50.50				
OD 2"	0222 3020 0000 0301	50.80	47.50	31.00	22.00	64.00				
OD 2 1/2"	0222 3025 0000 0301	63.50	60.20	31.00	22.00	92.00				
OD 3"	0222 3030 0000 0301	76.20	72.90	31.00	22.00	105.00				
OD 4"	0222 3040 0000 0301	101.60	97.38	31.00	22.00	133.00				

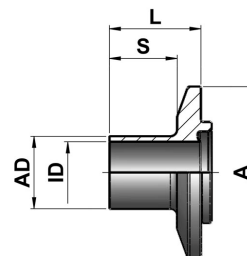

Steril-Bundklemmstutzen

In folgenden Werkstoffen erhältlich:

(Art.-Nr. = 4. Block Ziffer 1-3)

Artikel-Nr.	Werkstoff
030	1.4435 BN2
045	1.4539
060	2.4602 Hastelloy
070	Titan Grade 2

In folgenden Oberflächen erhältlich:

(Art.-Nr. = 4. Block Ziffer 4)

Artikel-Nr.	Oberfläche produktberührend
0	metallblank Ra<=0,6µm
1	elektropoliert Ra<=0,5µm
2	elektropoliert Ra<=0,25µm

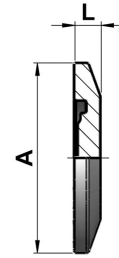

Steril-Blindnutklemmstutzen

1.3.3 STERIL-KLEMMVERBINDUNG SV-C

1.3.3.3 STERIL-BLINDNUTKLEMMDECKEL

Größe	Artikel-Nr.	Länge L [mm]	Durchm. A [mm]							
DIN DN04	0223 1004 0000 0301	6.00	25.00							
DIN DN06	0223 1006 0000 0301	6.00	25.00							
DIN DN08	0223 1008 0000 0301	6.00	25.00							
DIN DN10	0223 1010 0000 0301	7.00	25.00							
DIN DN15	0223 1015 0000 0301	7.00	50.50							
DIN DN15/ø34mm	0223 1015 3400 0301	7.00	34.00							
DIN DN20	0223 1020 0000 0301	7.00	50.50							
DIN DN25	0223 1025 0000 0301	8.00	50.50							
DIN DN32	0223 1032 0000 0301	8.00	64.00							
DIN DN32/ø50,5mm	0223 1032 5000 0301	8.00	50.50							
DIN DN40	0223 1040 0000 0301	8.00	64.00							
DIN DN50	0223 1050 0000 0301	10.00	77.50							
DIN DN65	0223 1065 0000 0301	10.00	91.00							
DIN DN80	0223 1080 0000 0301	10.00	106.00							
DIN DN100	0223 1100 0000 0301	10.00	119.00							
ISO DN06	0223 2006 0000 0301	6.00	25.00							
ISO DN08	0223 2008 0000 0301	6.00	25.00							
ISO DN10	0223 2010 0000 0301	6.00	50.50							
ISO DN10/ø34mm	0223 2010 3400 0301	6.00	34.00							
ISO DN15	0223 2015 0000 0301	7.00	50.50							
ISO DN15/ø34mm	0223 2015 3400 0301	7.00	34.00							
ISO DN20	0223 2020 0000 0301	7.00	50.50							
ISO DN25	0223 2025 0000 0301	8.00	50.50							
ISO DN32	0223 2032 0000 0301	8.00	64.00							
ISO DN40	0223 2040 0000 0301	8.00	64.00							
ISO DN50	0223 2050 0000 0301	10.00	77.50							
ISO DN65	0223 2065 0000 0301	10.00	91.00							
ISO DN80	0223 2080 0000 0301	10.00	106.00							
ISO DN100	0223 2100 0000 0301	10.00	144.50							
OD 1/4"	0223 3002 0000 0301	6.00	25.00							
OD 3/8"	0223 3003 0000 0301	6.00	25.00							
OD 1/2"	0223 3005 0000 0301	6.00	25.00							
OD 3/4"	0223 3007 0000 0301	6.00	50.50							
OD 3/4" ø34mm	0223 3007 3400 0301	6.00	34.00							
OD 1"	0223 3010 0000 0301	8.00	50.50							
OD 1 1/2"	0223 3015 0000 0301	8.00	50.50							
OD 2"	0223 3020 0000 0301	8.00	64.00							
OD 2 1/2"	0223 3025 0000 0301	8.00	77.50							
OD 3"	0223 3030 0000 0301	10.00	91.00							
OD 4"	0223 3040 0000 0301	10.00	119.00							

Hinweis: Es gilt jeweils die aktuelle im Internet unter www.elpotech.de/download abrufbare Version. Maß- und Konstruktionsänderungen vorbehalten. Erstelldatum: 07/2019

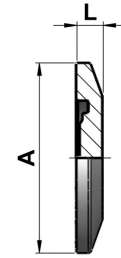

Steril-Blindnutklemmstutzen

In folgenden Werkstoffen erhältlich:

(Art.-Nr. = 4. Block Ziffer 1-3)

Artikel-Nr.	Werkstoff
030	1.4435 BN2
045	1.4539
060	2.4602 Hastelloy
070	Titan Grade 2

In folgenden Oberflächen erhältlich:

(Art.-Nr. = 4. Block Ziffer 4)

Artikel-Nr.	Oberfläche produktberührend
0	metallblank Ra<=0,6µm
1	elektropoliert Ra<=0,5µm
2	elektropoliert Ra<=0,25µm

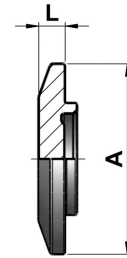

Steril-Blindbündklemmstutzen

1.3.3 STERIL-KLEMMVERBINDUNG SV-C

1.3.3.4 STERIL-BLINDBÜNDKLEMMDECKEL

Größe	Artikel-Nr.	Länge L [mm]	Durchm. A [mm]							
DIN DN04	0223 1004 0000 0301	6.00	25.00							
DIN DN06	0223 1006 0000 0301	6.00	25.00							
DIN DN08	0223 1008 0000 0301	6.00	25.00							
DIN DN10	0223 1010 0000 0301	7.00	25.00							
DIN DN15	0223 1015 0000 0301	7.00	50.50							
DIN DN15/ø34mm	0223 1015 3400 0301	7.00	34.00							
DIN DN20	0223 1020 0000 0301	7.00	50.50							
DIN DN25	0223 1025 0000 0301	8.00	50.50							
DIN DN32	0223 1032 0000 0301	8.00	64.00							
DIN DN32/ø50,5mm	0223 1032 5000 0301	8.00	50.50							
DIN DN40	0223 1040 0000 0301	8.00	64.00							
DIN DN50	0223 1050 0000 0301	10.00	77.50							
DIN DN65	0223 1065 0000 0301	10.00	91.00							
DIN DN80	0223 1080 0000 0301	10.00	106.00							
DIN DN100	0223 1100 0000 0301	10.00	119.00							
ISO DN06	0223 2006 0000 0301	6.00	25.00							
ISO DN08	0223 2008 0000 0301	6.00	25.00							
ISO DN10	0223 2010 0000 0301	6.00	50.50							
ISO DN10/ø34mm	0223 2010 3400 0301	6.00	34.00							
ISO DN15	0223 2015 0000 0301	7.00	50.50							
ISO DN15/ø34mm	0223 2015 3400 0301	7.00	34.00							
ISO DN20	0223 2020 0000 0301	7.00	50.50							
ISO DN25	0223 2025 0000 0301	8.00	50.50							
ISO DN32	0223 2032 0000 0301	8.00	64.00							
ISO DN40	0223 2040 0000 0301	8.00	64.00							
ISO DN50	0223 2050 0000 0301	10.00	77.50							
ISO DN65	0223 2065 0000 0301	10.00	91.00							
ISO DN80	0223 2080 0000 0301	10.00	106.00							
ISO DN100	0223 2100 0000 0301	10.00	144.50							
OD 1/4"	0223 3002 0000 0301	6.00	25.00							
OD 3/8"	0223 3003 0000 0301	6.00	25.00							
OD 1/2"	0223 3005 0000 0301	6.00	25.00							
OD 3/4"	0223 3007 0000 0301	6.00	50.50							
OD 3/4" ø34mm	0223 3007 3400 0301	6.00	34.00							
OD 1"	0223 3010 0000 0301	8.00	50.50							
OD 1 1/2"	0223 3015 0000 0301	8.00	50.50							
OD 2"	0223 3020 0000 0301	8.00	64.00							
OD 2 1/2"	0223 3025 0000 0301	8.00	77.50							
OD 3"	0223 3030 0000 0301	10.00	91.00							
OD 4"	0223 3040 0000 0301	10.00	119.00							

Hinweis: Es gilt jeweils die aktuelle im Internet unter www.elpotech.de/download abrufbare Version. Maß- und Konstruktionsänderungen vorbehalten. Erstelldatum: 07/2019

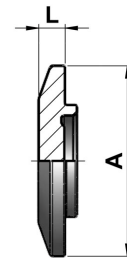

Steril-Blindbündklemmstutzen

In folgenden Werkstoffen erhältlich:

(Art.-Nr. = 4. Block Ziffer 1-3)

Artikel-Nr.	Werkstoff
030	1.4435 BN2
045	1.4539
060	2.4602 Hastelloy
070	Titan Grade 2

In folgenden Oberflächen erhältlich:

(Art.-Nr. = 4. Block Ziffer 4)

Artikel-Nr.	Oberfläche produktberührend
0	metallblank Ra<=0,6µm
1	elektropoliert Ra<=0,5µm
2	elektropoliert Ra<=0,25µm

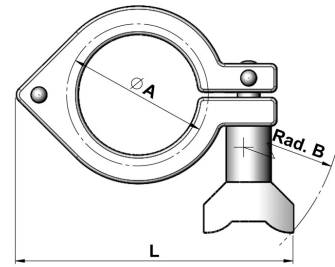

Clamp-Verschlussklammer

1.3.3 STERIL-KLEMMVERBINDUNG SV-C

1.3.3.5 CLAMP-KLAMMER MIT AUFKLAPPSICHERUNG

Größe	Artikel-Nr.	Durchm. A [mm]								
DIN DN04-DN10 ISO DN06-DN08 OD 1/4"-1/2"	0191 1008 0000 0138	25.00								
DIN DN15* ISO DN10* / DN15* OD 3/4**	0191 1020 0000 0138	34.00								
DIN DN15-DN25 / DIN DN32* ISO DN10-DN25 OD 3/4"-1 1/2"	0191 1040 0000 0138	50.50								
DIN DN32-DN40 ISO DN32-DN40 OD 2"	0191 1050 0000 0138	64.00								
DIN DN50 ISO DN50 OD 2 1/4"	0191 2050 0000 0138	77.50								
DIN DN65 ISO DN65 OD 3"	0191 1065 0000 0138	91.00								
DIN DN80 ISO DN80 OD 4"	0191 1080 0000 0138 0191 1100 0000 0138	106.00 119.00								
DIN DN100	0191 2100 0000 0138	130.00								
ISO DN100	0191 3050 0000 0138	144.50								

*= Sondergröße

In folgenden Werkstoffen erhältlich:

(Art.-Nr. = 4. Block Ziffer 1-3)

Artikel-Nr.	Werkstoff
031	1.4408 (316)

In folgenden Oberflächen erhältlich:

(Art.-Nr. = 4. Block Ziffer 4)

Artikel-Nr.	Oberfläche produktberührend
8	metallblank
1	elektroliert



O-Ring

1.3.3 STERIL-KLEMMVERBINDUNG SV-C

1.3.3.6 O-RING

Größe	Artikel-Nr.								
DIN DN04	0291 1004 0000 1000								
DIN DN06	0291 1006 0000 1000								
DIN DN08	0291 1008 0000 1000								
DIN DN10	0291 1010 0000 1000								
DIN DN15	0291 1015 0000 1000								
DIN DN20	0291 1020 0000 1000								
DIN DN25	0291 1025 0000 1000								
DIN DN32	0291 1032 0000 1000								
DIN DN40	0291 1040 0000 1000								
DIN DN50	0291 1050 0000 1000								
DIN DN65	0291 1065 0000 1000								
DIN DN80	0291 1080 0000 1000								
DIN DN100	0291 1100 0000 1000								
ISO DN06	0291 2006 0000 1000								
ISO DN08	0291 2008 0000 1000								
ISO DN10	0291 2010 0000 1000								
ISO DN15	0291 2015 0000 1000								
ISO DN20	0291 2020 0000 1000								
ISO DN25	0291 2025 0000 1000								
ISO DN32	0291 2032 0000 1000								
ISO DN40	0291 2040 0000 1000								
ISO DN50	0291 2050 0000 1000								
ISO DN65	0291 2065 0000 1000								
ISO DN80	0291 2080 0000 1000								
ISO DN100	0291 2100 0000 1000								
OD 1/4"	0291 3002 0000 1000								
OD 3/8"	0291 3003 0000 1000								
OD 1/2"	0291 3005 0000 1000								
OD 3/4"	0291 3007 0000 1000								
OD 1"	0291 3010 0000 1000								
OD 1 1/2"	0291 3015 0000 1000								
OD 2"	0291 3020 0000 1000								
OD 2 1/2"	0291 3025 0000 1000								
OD 3"	0291 3030 0000 1000								
OD 4"	0291 3040 0000 1000								

In folgenden Werkstoffen erhältlich:

(Art.-Nr. = 4. Block Ziffer 1-4)

Artikel-Nr.	Werkstoff
1000	EPDM
1010	PTFE
1020	FKM (Viton)
1030	Silikon